

Schwarzwaldtour 2009

Donnerstag, 02.Juli

Treffpunkt: 10:00 Uhr A5, Aral Raststätte nach der Abfahrt Mörfelden/Langen

Tourbeschreibung:

Wir starten über die Autobahn A5 in Richtung Süden. Bei Ettlingen (Karlsruhe) verlassen wir die Autobahn und dringen dort tief in den Schwarzwald ein. Von dort aus geht es über Landstrassen nach Bad Peterstal, wo wir im *Hotel Restaurant Schützen* gegen 13:00 Uhr zum Mittagessen sehnlichst erwartet werden.

Nach dem Mittag reiten wir weiter in Richtung Süden. Über kurvenreiche Straßen geht es entlang der B500 bis nach Neustadt am Titisee. Knapp 1 km Luftlinie vom See entfernt liegt unser Hotel im heilklimatischen Kurort Saig auf gut 1.000 m NN.

Nach dem Einchecken und Auspacken kann dann die örtliche Umgebung und das Hotel erkundet werden und das hoteleigene Schwimmbad lädt zum gemeinsamen Planschen ein. Gegen Abend erwartet uns dann ein leckeres Vier-Gang-Menü. Der weitere Abend darf dann nach eigenen Wünschen und Begehren frei gestaltet werden ...

Mittagessen: *Hotel Restaurant Schützen*
Renchtalstr. 21, 77740 Bad Peterstal
Tel: 07806 - 241
www.bikerhotel.de

Hotel: *Hotel Ochsen*
Dorfplatz 1, 79853 Lenzkirch-Saig
Tel: 07653 – 9001-0
www.ochsen-saig.de

Tankpausen: nach Ermessen der einzelnen Gruppen

Gesamtstrecke:

Treffpunkt – Ausfahrt	130 km	
Ausfahrt – Mittagessen	110 km	
Mittagessen – Hotel	120 km	Gesamt: ca. 360 km

Tour-Guides:

Routinierte Gruppe:	Rick	Tel: 0171 - ...
Mittlere Gruppe:	Jörg	Tel: 0160 - ...
Mittlere Gruppe:	Andreas	Tel: 0173 - ...
Langsame Gruppe:	Stephan	Tel: 0151 - ...

Freitag, 03.Juli

Abfahrt: 9:00 Uhr

Tourbeschreibung:

Nach einem reichhaltigen Frühstück starten wir in den neuen Tag, der vor allem für die Erkundung von an Wochenenden gesperrte Straßen genutzt werden wird. Kurz nach der Abfahrt winden wir uns bereits durchs erste Kurvenlabyrinth. Nachdem wir dann den südwestlichen Teil des Schwarzwaldes hinter uns gelassen haben, kehren wir gegen Mittag im *Landgasthaus zur Linde* ein. Dieses ist vor allem für seine ausgezeichneten Forellen im gesamten Schwarzwald bekannt.

Nach dem Mittag geht es weiter in Richtung Schauinsland, dem absoluten Highlight des Schwarzwalds. Hier darf frei getobt und gespielt werden!!! Die langsame Gruppe darf sich natürlich auch gerne mit der Erkundung der hiesigen Flora & Fauna beschäftigen. Nach ausgiebiger Kurvenbrennerei landen wir schließlich im *Jägerhaus*. Ob's da wohl Kuchen für uns gibt?!?!

Mit vollen Mägen treten wir dann zur letzten Etappe an diesem Tag an. Der Weg führt uns wieder südlich in Richtung des Titisees zu unserem Hotel zurück.

Mittagessen: *Historisches Landgasthaus Zur Linde*
Krumlinden 13, 79244 Münstertal
Tel: 07636 - 447
www.landgasthaus.de

Cafe & Kuchen: *Jägerhaus*
Mühlegraben 18, 79271 St. Peter im Schwarzwald
Tel: 07660 - 94 00 - 0
www.hotel-jaegerhaus.de

Tankpausen: nach Ermessen der einzelnen Gruppen

Gesamtstrecke:	Hotel - Mittagessen	160 km	Gesamt: ca. 330 km
	Mittagessen - Cafe & Kuchen	120 km	
	Cafe & Kuchen - Hotel	50 km	

Tour-Guides:	Routinierte Gruppe:	Rick	Tel: 0171 - 47 14 87 0
	Mittlere Gruppe:	Jörg	Tel: 0160 - 90 56 42 22
	Mittlere Gruppe:	Andreas	Tel: 0173 - 32 25 10 8
	Langsame Gruppe:	Stephan	Tel: 0151 - 25 33 17 33

Samstag, 04. Juli

Abfahrt: 9:00 Uhr

Tourbeschreibung:

Der Tag führt uns dieses Mal nach Nordosten in Richtung Donaueschingen. Wir halten uns konstant auf 700 bis 1.000 Höhenmetern und werden erneut vom Kurvenreichtum der Region verzaubert. Über Löffingen und Bonndorf geht es dann gen Süden. Kurz vor dem Rhein bei Waldshut ändern wir jedoch unsere Fahrtrichtung erneut und steuern wieder in Richtung Norden, wo wir gegen 12:30 auf der Sommerterrasse des *Hotels Vier Jahreszeiten* am Schluchsee erwartet werden.

Nach unserem Mittagessen vor malerischer Kulisse fahren wir wieder gen Süden in Richtung des Rheins. Während wir nun Kilometer um Kilometer hinter uns lassen, fahren wir von gut 1.200, auf nur noch knapp 200m NN. Erst bei Wehr ändern wir erneut die Fahrtrichtung und klettern über Todtmoos in Richtung des Feldbergs. Dort, in Bernau, erwartet uns der *Jägerhof* zu Cafe, und vielleicht auch einem Stück der berühmten Schwarzwälderkirchtorte.

Über den Feldberg fahren wir dann zurück nach Neustadt und weiter hinauf zu unserem Hotel.

Mittagessen: *Vier Jahreszeiten am Schluchsee*
Am Riesenbühl, 79859 Schluchsee
Tel: 07656 - 70 - 0
www.vjz.de

Cafe & Kuchen: *Pension - Cafe Jägerhof*
Dorfstrasse 3, 79872 Bernau im Schwarzwald
Tel: 07675 - 727
www.schwarzwald-jaegerhof.de

Tankpausen: nach Ermessen der einzelnen Gruppen

Gesamtstrecke:	Hotel - Mittagessen	150 km	Gesamt: ca. 300 km
	Mittagessen - Cafe & Kuchen	100 km	
	Cafe & Kuchen - Hotel	50 km	

Tour-Guides:	Routinierte Gruppe:	Rick	Tel: 0171 - 47 14 87 0
	Mittlere Gruppe:	Jörg	Tel: 0160 - 90 56 42 22
	Mittlere Gruppe:	Andreas	Tel: 0173 - 32 25 10 8
	Langsame Gruppe:	Stephan	Tel: 0151 - 25 33 17 33

Sonntag, 05. Juli

Abfahrt: 10:00 Uhr

Tourbeschreibung:

Nachdem wir alle ausgecheckt, unsere Packesel gesattelt und uns auf den Weg in Richtung Heimat gemacht haben, durchqueren wir erneut den Schwarzwald der Länge nach. Im Gegensatz zu unserer Hinfahrt jedoch auf der östlichen Seite. Nordnordöstlich von Freudenstadt liegt dann der *Gasthof Seeheiner*, in dem wir gegen Mittag das letzte gemeinsame Mittagessen dieser Tour zu uns nehmen werden. Bei Schwabenpfännle oder hausgemachtem Flammkuchen können wir noch mal gedanklich die letzten Tage Revue passieren lassen und die Sonne auf der sich drehenden Panoramaterrasse genießen.

Nach dem Mittagessen durchstreifen wir die nördlichsten Ausläufer des Schwarzwalds, bevor wir bei Karlsbad erst auf die A8, und dann auf die A5 in Richtung Frankfurt fahren.

Damit alle auch einigermaßen rechtzeitig zu Hause ankommen, um das geschundene Sitzfleisch bis zum nächsten Arbeitstag wieder auf Vordermann zu bringen, lassen wir den Kuchen ausfallen. Gemeinsames Gruppenkuscheln zum Abschied ist dann auf dem Rastplatz der Aral-Tankstelle an der A5, Höhe Bensheim angesagt.

Mittagessen: *Seeheiner Gasthof*
Seestarsse 81, 72297 Seewald - Erzgrube
Tel: 07448 – 927 70
www.seeheiner.de

Abschied: Aral Tankstelle an der A5 – Bensheim

Tankpausen: nach Ermessen der einzelnen Gruppen

Gesamtstrecke: Hotel - Mittagessen 150 km
Mittagessen - nach Hause 140 km **samt: ca. 300 km**

Tour-Guides:

Routinierte Gruppe:	Rick	Tel: 0171 - 47 14 87 0
Mittlere Gruppe:	Jörg	Tel: 0160 - 90 56 42 22
Mittlere Gruppe:	Andreas	Tel: 0173 - 32 25 10 8
Langsame Gruppe:	Stephan	Tel: 0151 - 25 33 17 33

Touren – Dateien :

Anfahrt	Do 02. Juli:	Treffpunkt - Autobahn - Tankstelle:	VRSW090702T1.bcr
		Tankstelle - Mittag:	VRSW090702T2.bcr
		Mittag - Hotel:	VRSW090702T3.bcr
Tour 1	Fr. 03. Juli:	Vormittag:	VRSW090703T1.bcr
		Nachmittag:	VRSW090703T2.bcr
		Rückfahrt:	VRSW090703T3.bcr
Tour 2	Sa 04. Juli:	Vormittag:	VRSW090704T1.bcr
		Nachmittag:	VRSW090704T2.bcr
		Rückfahrt:	VRSW090704T3.bcr
Rückfahrt	So 05. Juli:	Vormittag:	VRSW090705T1.bcr
		Nachmittag:	VRSW090705T2.bcr

Anfahrt Do 02. Juli: Vormittag: VRSW090702T1.bcr

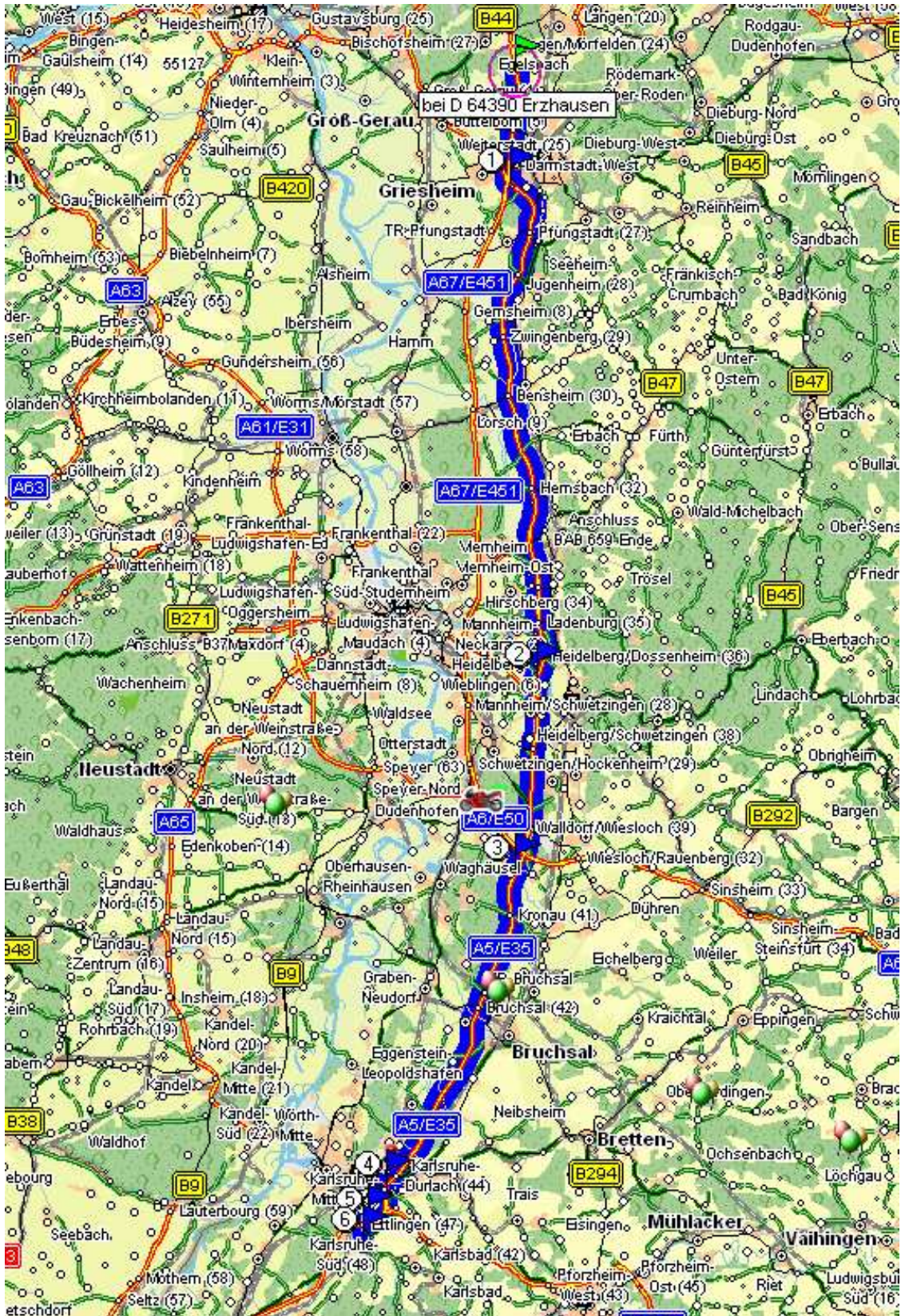

Anfahrt

Do 02. Juli: Nachmittag: VRSW090702T2.bcr

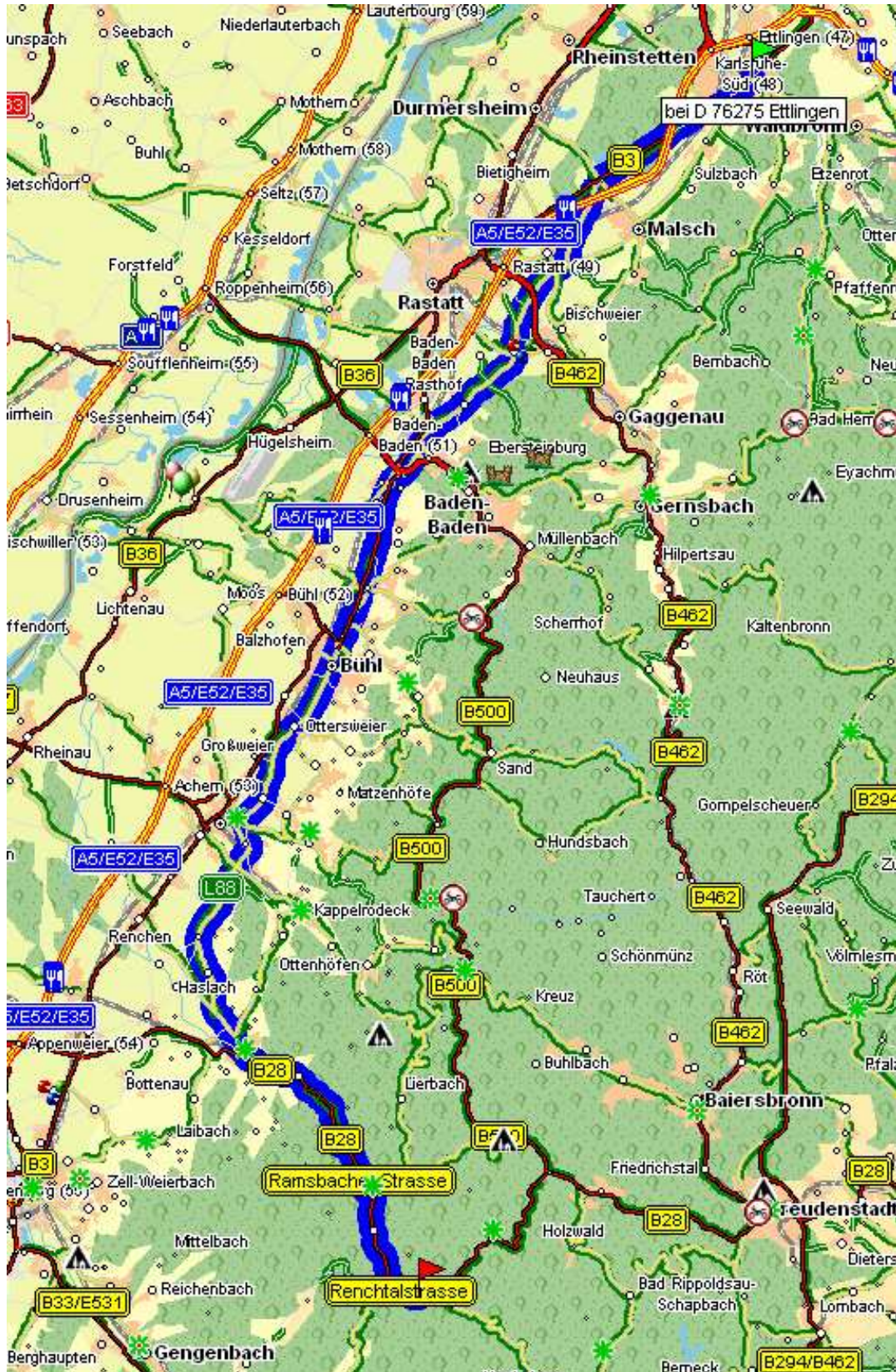

Anfahrt Do 02. Juli: Fahrt zum Hotel: VRSW090702T3.bcr

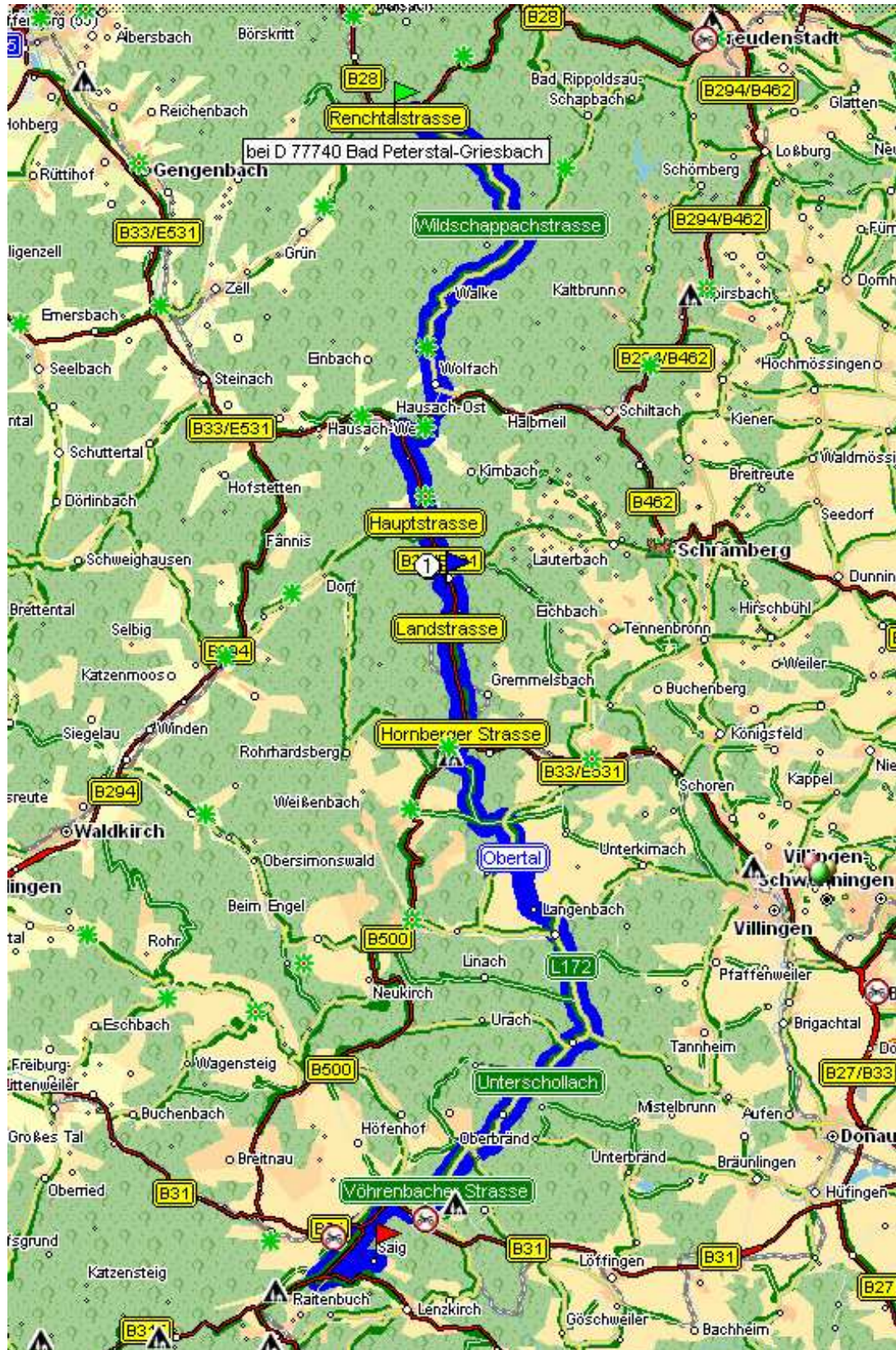

Tour 1 Fr. 03. Juli: Vormittag: VRSW090703T1.bcr

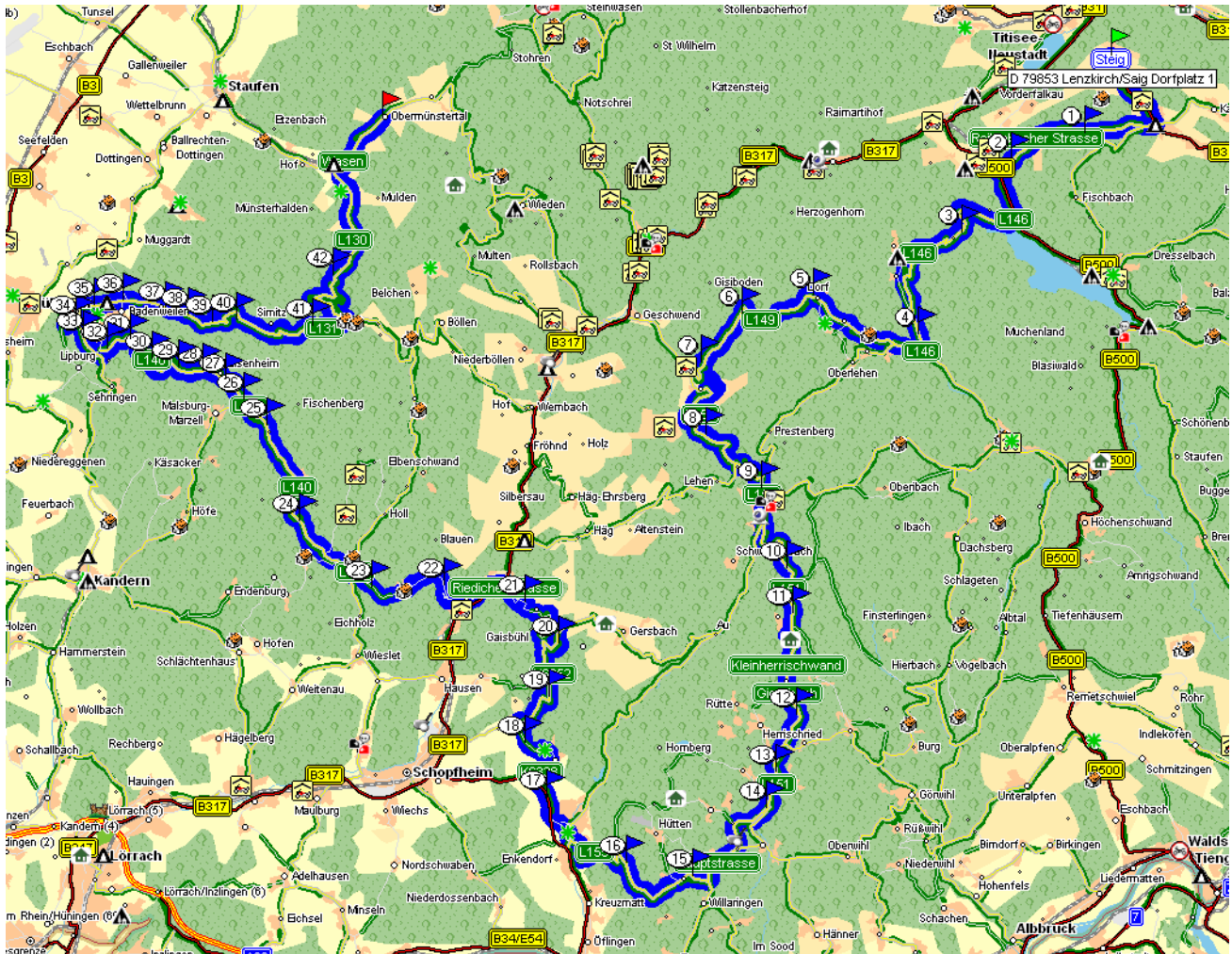

Tour 1 Fr. 03. Juli: Nachmittag: VRSW090703T2.bcr

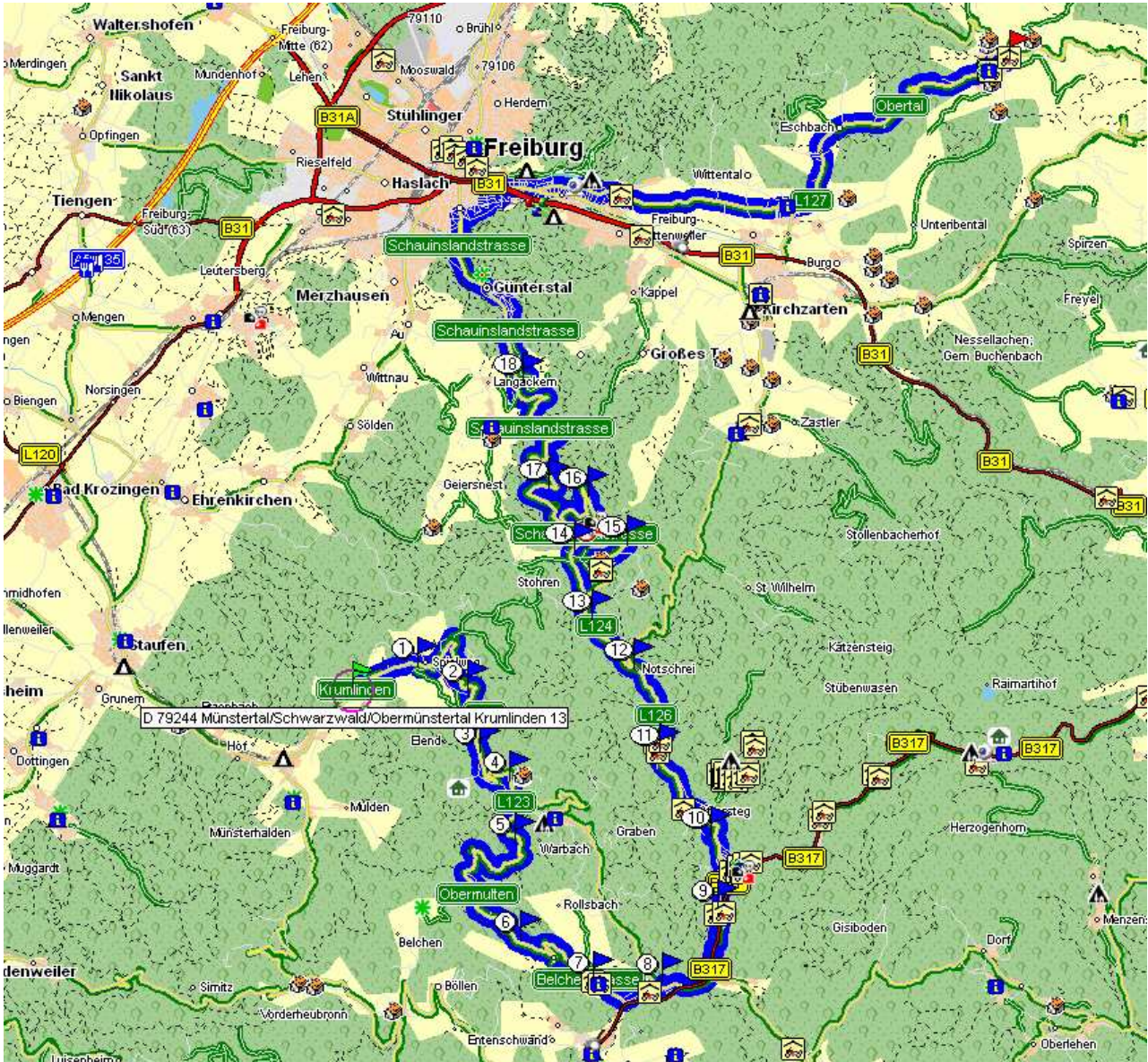

Tour 1

Fr. 03. Juli: Rückfahrt: VRSW090703T3.bcr

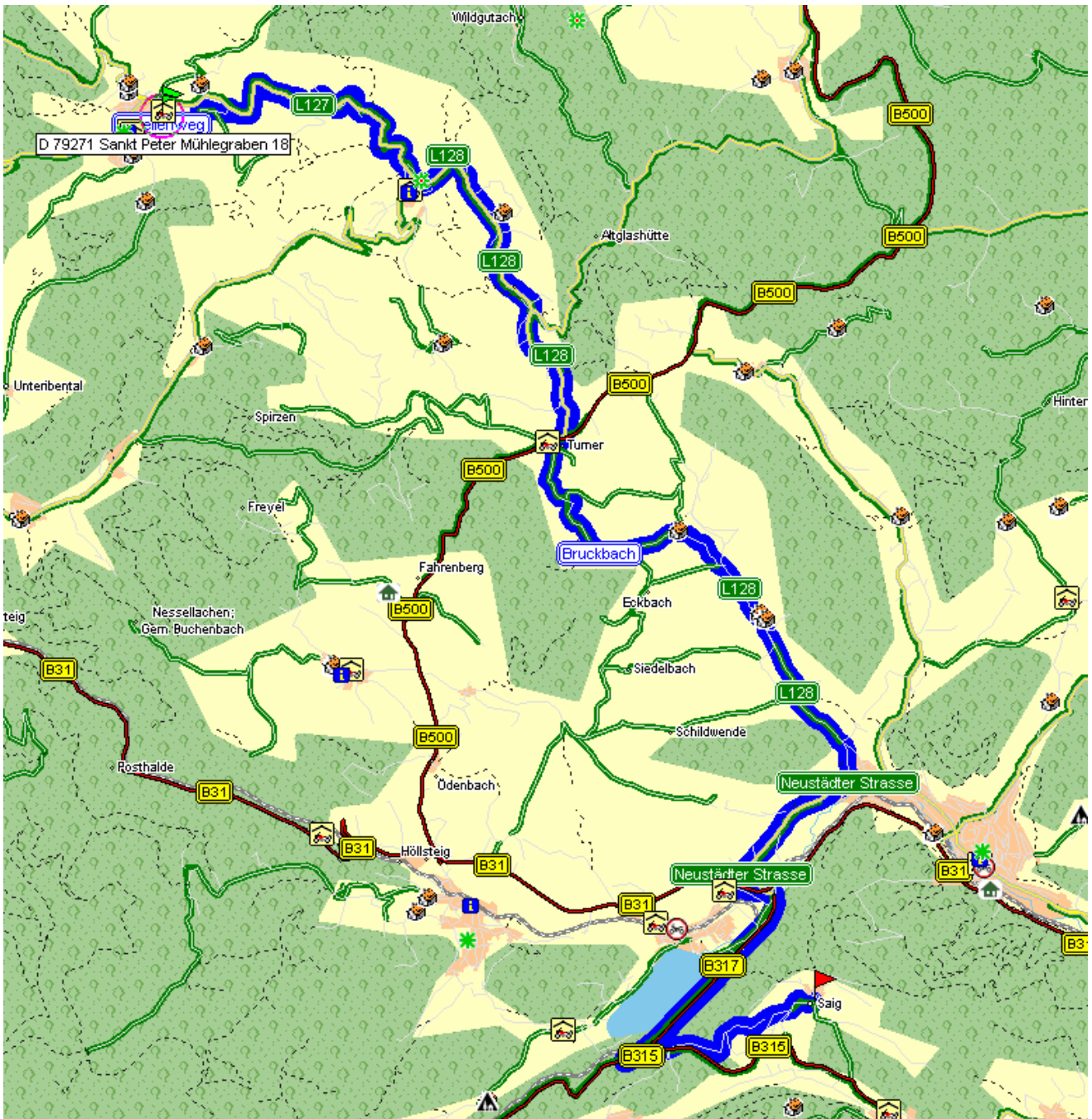

Tour 2 Sa 04. Juli: Vormittag: VRSW090704T1.bcr

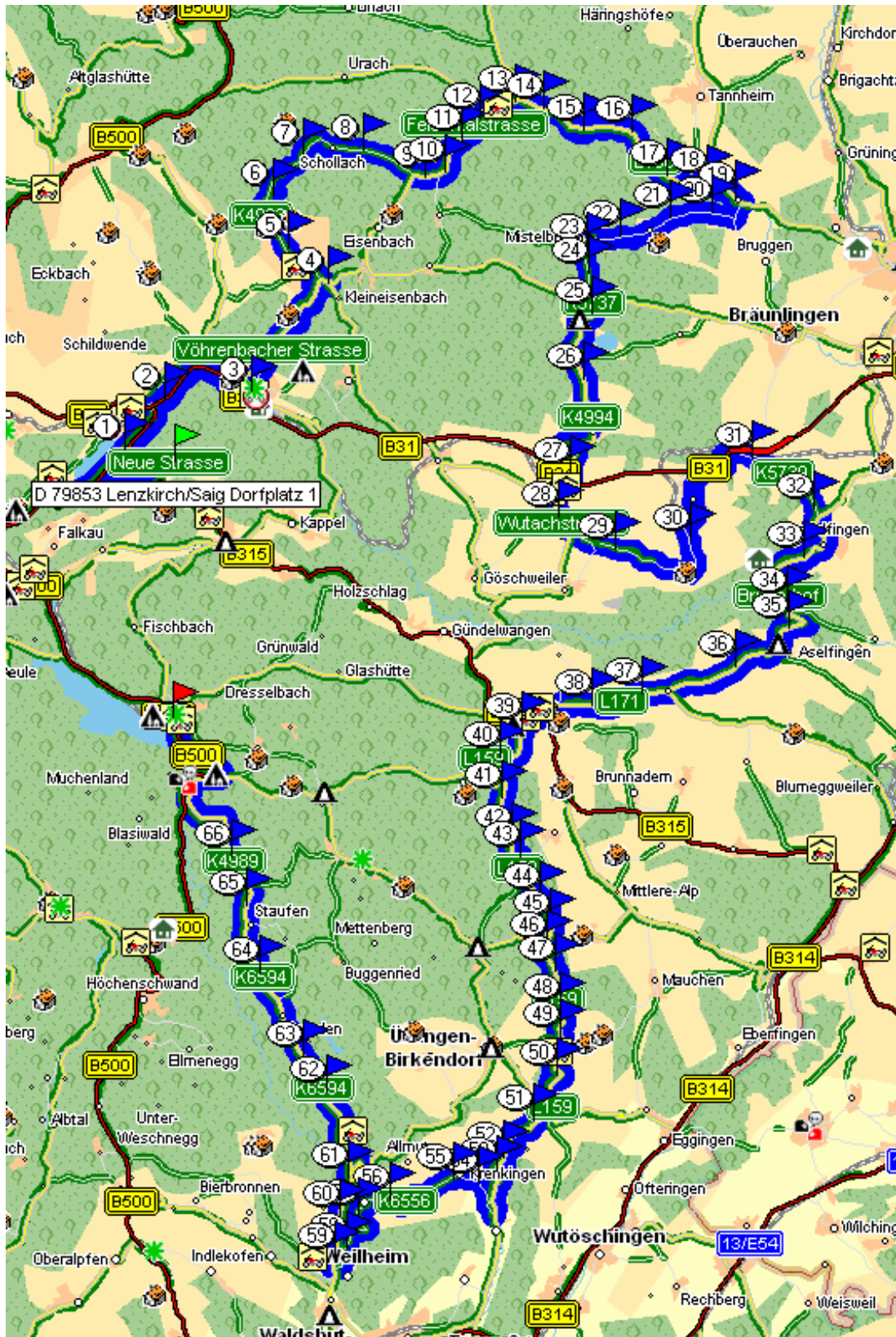

Tour 2

Sa 04. Juli: Nachmittag: VRSW090704T2.bcr

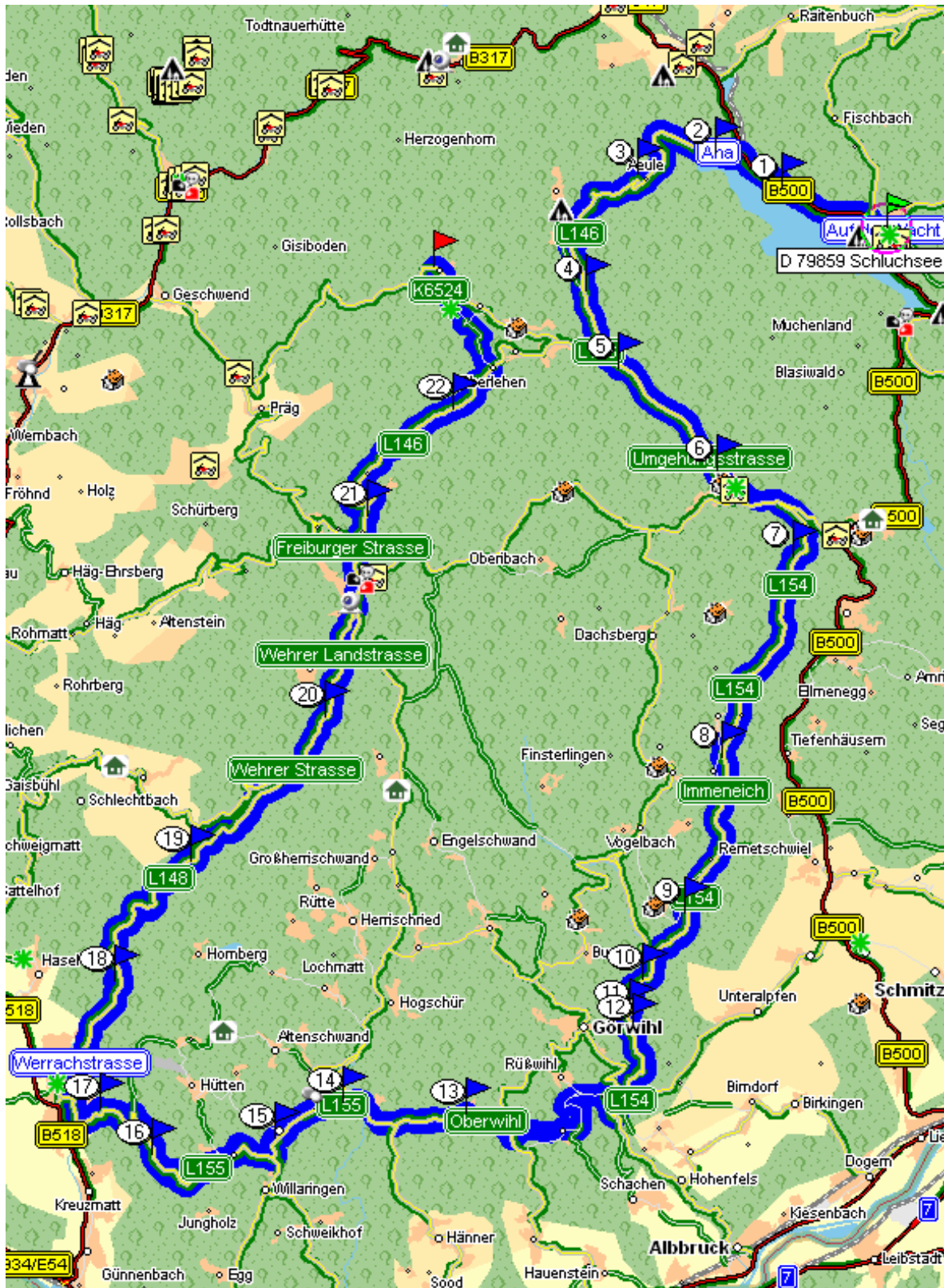

Tour 2

Sa 04. Juli: Rückfahrt: VRSW090704T3.bcr

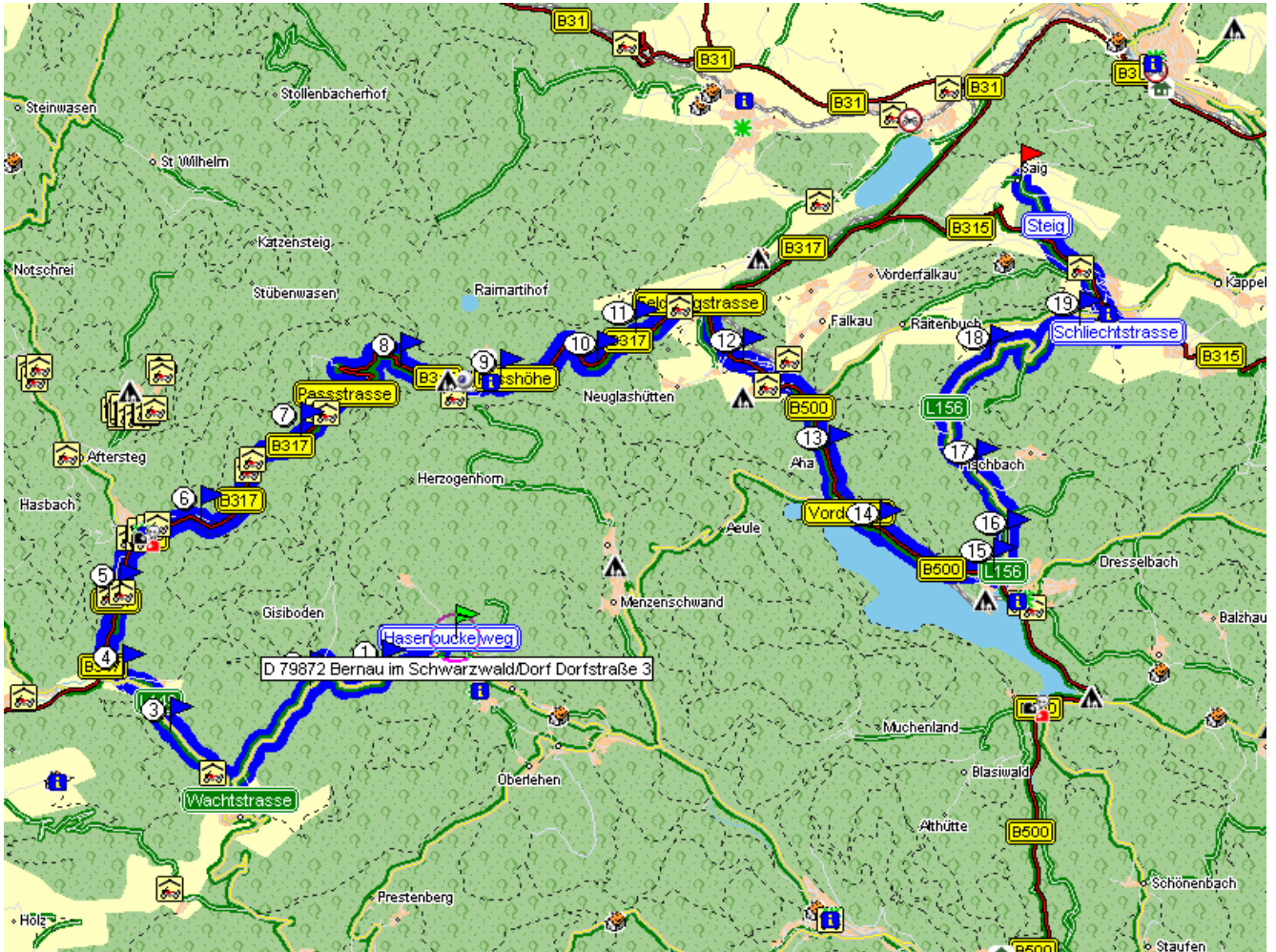

Rückfahrt So 05. Juli: Vormittag: VRSW090705T1.bcr

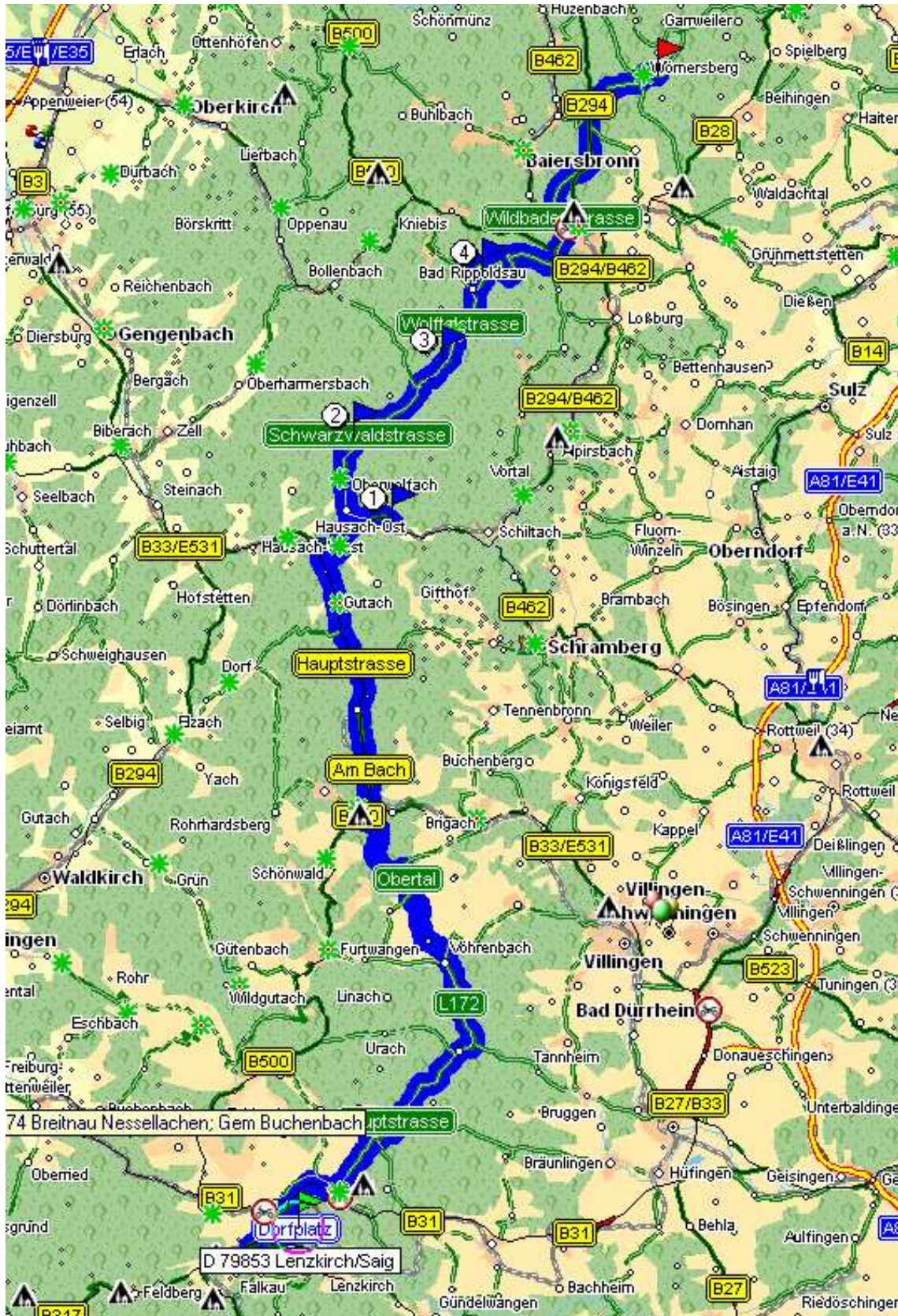

Rückfahrt So 05. Juli: Nachmittag: VRSW090705T2.bcr



ENDE